

Funktionsbeschreibung

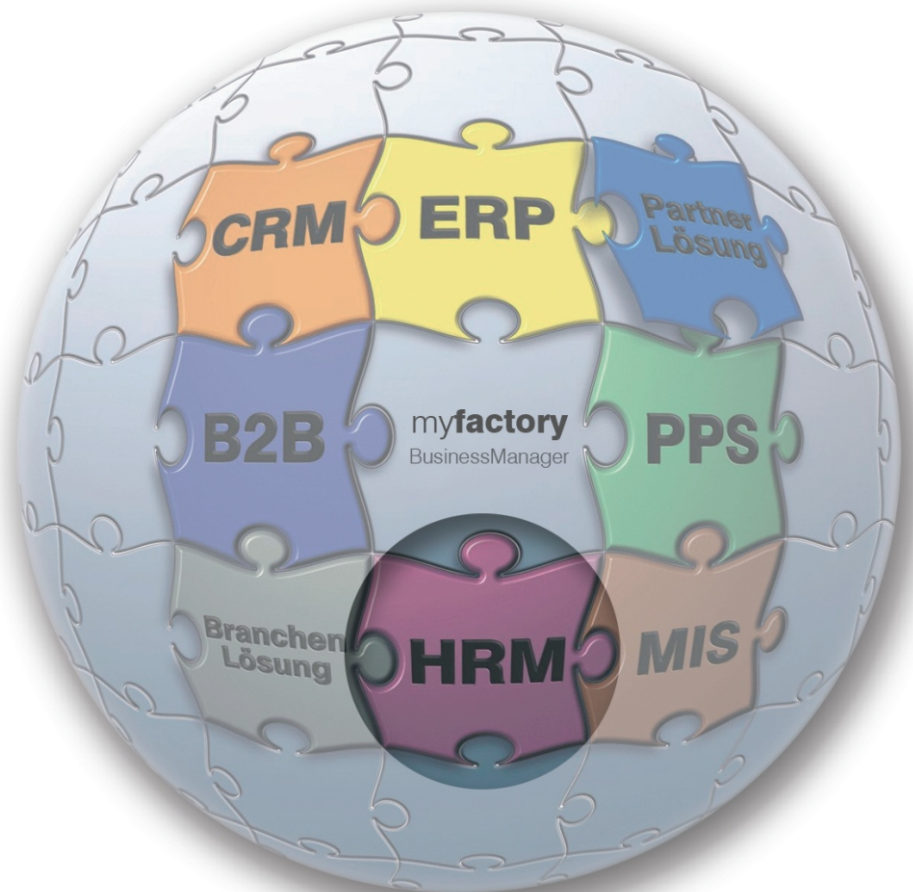

Inhalt

myfactory.BusinessWorld und myfactory.com	2
Individuelle oder standardisierte Unternehmenslösung für die Zukunft	2
myfactory.BusinessWorld: Individuell für Ihr Unternehmen nach Maß gefertigt.....	2
myfactory.com: Nutzen Sie den Megatrend der Zukunft On Demand	2
myfactory.HRM	4
Mitarbeiterstamm	5
Änderungsprotokoll	10
Kundenstamm	11
Erfassungstypen	14
Zeitmodelle	15
Auftragsverwaltung (Überlassung)	16
Zeiterfassung	19
Kunden - Abrechnungsassistent.....	20

myfactory.BusinessWorld und myfactory.com

Individuelle oder standardisierte Unternehmenslösung für die Zukunft

Die myfactory.BusinessWorld ist eine vollständig webbasierte und hoch integrierte Unternehmenssoftware zur komplett vernetzten Abbildung sämtlicher interner und externer Geschäftsprozesse mittelständischer Unternehmen.

Der zentrale Vorteil der Software liegt in ihrer hohen Integration. Sämtliche kaufmännischen und produktionstechnischen Anwendungen sind ohne jeden Informationsbruch miteinander vernetzt und durch das zentrale Element des Business-Managers mit den Funktionen und Aufgaben des Büroalltags aus den Bereichen Kommunikation, Koordination und Organisation nahtlos verbunden. Somit stehen erstmalig wirklich alle Funktionen nach einer einzigen Anmeldung in einer einzigen Anwendung zur Verfügung. Das ist Integration und Vernetzung der nächsten Generation, welche die Vorzüge der myfactory wie Standortabhängigkeit, Internationalität und mobile Einsatzfähigkeit noch verstärken.

Die Software steht als myfactory.BusinessWorld sowohl als klassische Projektsoftware maßgeschneidert für hoch spezialisierte individuelle Anforderungen von Unternehmen, als auch in der On Demand-Version myfactory.com als Software as Service über das Internet als Standardsoftware für solche Unternehmen zur Verfügung, deren Prozesse sich mit Standardfunktionalitäten abbilden lassen.

myfactory.BusinessWorld: Individuell für Ihr Unternehmen nach Maß gefertigt

Die myfactory.BusinessWorld ist eine perfekt auf die individuellen Anforderungen und Prozesse Ihres Unternehmens abgestimmte Lösung. Sie bietet neben ihren überlegenen Funktionalitäten für jeden einzelnen Ihrer Geschäftsabläufe bei Bedarf ein ganzes Netz von Zusatzmodulen sowie praxiserprobten Branchen- und Partner-Lösungen. Fremdsysteme können problemlos integriert werden.

Jedes ihrer Module umfasst einen eigenständigen Funktionsbereich und ist unabhängig nutzbar, gleichzeitig sind immer alle Business-Prozesse installiert und bei Bedarf sofort abrufbar.

Als universelle Basis für eine vollständige und absolut individuelle Unternehmenslösung ist die myfactory.BusinessWorld in technologischer Hinsicht einzigartig - und unter dem Kostenaspekt einmalig: Sie zahlen nur für das, was Ihr Unternehmen wirklich braucht. Und: myfactory bleibt updatesicher!

Für die Planung und Implementierung Ihrer maßgeschneiderten Unternehmenslösung auf Basis der myfactory.BusinessWorld stehen national wie international mehr als 120 kompetente myfactory-Partner zur Verfügung.

myfactory.com: Nutzen Sie den Megatrend der Zukunft On Demand

Als On Demand-Version myfactory.com steht unsere Software als Service über das Internet (www.myfactory.com) solchen Unternehmen zur Verfügung, deren Prozesse sich mit den Standardfunktionalitäten der myfactory abbilden lassen.

Auch hier erhalten Sie eine vollständige Unternehmensteuerung, die alle relevanten Bereiche eines Unternehmens, wie Vertrieb, Marketing, Service, Verkauf, Einkauf, Produktion, Lager etc. abdeckt. Es handelt sich um die europaweit erste vollständige Unternehmenslösung, die als Software as Service als Mietlösung über das Internet zur Verfügung steht.

Zur Realisierung des Angebotes myfactory.com hat die myfactory eine Kooperationsvereinbarung mit IBM geschlossen. Der gesamte Betrieb und die Datensicherung finden in einem hochverfügbaren und extrem sicheren IBM Rechenzentrum statt. Für Sie als Anwender von myfactory.com bedeutet dies, dass keinerlei Installation mehr auf den Rechnern Ihrer Mitarbeiter erforderlich ist. Registrierte Nutzer können mit einem Internet Browser ohne jegliche technische Hürde von jedem Ort zu jeder Zeit mit dem System arbeiten. Unternehmen können so komplett auf ein eigenes Netzwerk verzichten, sind dadurch flexibler und die Kosten können deutlich gesenkt werden.

myfactory.HRM

Das Produkt myfactory.HRM (Human Ressource Management) dient als Informationsinstrument für erweiterte Mitarbeiterdaten. Informationen wie Beschäftigungsdaten, Steuerinformationen, Krankenversicherungsdaten, Informationen zu Entlohnungsstufen und Zulagen, berufliche Qualifikationen und Lebensläufe sind einfach zu verwalten.

Des Weiteren können Mitarbeiterüberlassungen an andere Firmen verwaltet und anhand der im System erfassten Zeiten automatisch Abrechnungen erstellt werden.

Mitarbeiterstamm

Der Mitarbeiterstamm bildet das Herzstück des Produkts myfactory.HRM.

Sämtliche Einstellungen, die über im Mitarbeiterstamm ausgewählt werden können, werden vorher in den Grundlagen des Personalmanagements definiert. Hierzu gehören z.B. Daten wie Berufe, Beschäftigungsarten, Qualifikationen, Lohnarten etc.

Auf dem ersten Register werden die Adressdaten dargestellt. Über die „...“- Schaltfläche neben dem Feld „E-Mail“ kann direkt aus dem Mitarbeiterstamm heraus eine E-Mail an die hinterlegte Adresse gesendet werden oder aber die Homepage aufgerufen werden. Weiterhin kann die Adresse auch zur weiteren Verarbeitung in die Zwischenablage kopiert werden.

Nachname	Vorname	Mitarbeiternummer
Bauer	Willi	M00003
Michler	Charlotte	M00002
Schneider	Anton	M00001
Vogel	Sabine	M00004

Mitarbeiternummer	M00001	Adressnummer	AD00027
Kurzbezeichnung, Zusatz	Anton Schneider, Aachen		
Name	Anton	Name (Zusatz)	Schneider
Straße	Ahornweg 11	Straße (Zusatz)	
Land, PLZ, Ort	Deutschland	54321	Aachen
Postfach, PLZ, Ort			
Telefon	+49(12)3456-777	Telefax	
E-Mail	admin@myfactory.exp	Homepage	
Betriebsstätte		Zugriffskennzeichen	
Adressgruppe		Adressenherkunft	
Vertriebsbetreuer		Marketingkennzeichen	

Letzte Änderung: Demo SysAdmin 10.10.2007 11:48:38

Im Register <Persönliche Angaben> werden Informationen wie beispielsweise Geburtsdatum, -ort, Staatsangehörigkeit oder Versicherungsnummer angezeigt.

Adresse/Name	Persönliche Angaben	Beschäftigung	Steuer	Krankenversicherung	Entlohnung	Kennzeichen	Lebenslauf	Qualifikationen	Foto	Dokumente
Mitarbeitergruppe	Produktion	Betriebsstätte	1 - Zentrale							
Geburtsdatum	05.01.1963	Geschlecht								
Geburtsort	Dortmund	Geburtsland	Deutschland							
		Geburtsname	Hoppelstedt							
Versicherungsnummer (vgl. Sozialversicherungsnachweis)	1234567	Europäische Versicherungsnummer								
Familienstand	verheiratet	Staatsangehörigkeit	Deutschland							
Aufenthaltslaubnis	<input type="checkbox"/>	gültig bis								
Arbeitserlaubnis	<input type="checkbox"/>	gültig bis								
Schwerbehinderter	<input type="checkbox"/>	% der Behinderung								
Kostenstelle	Interne EDV	Kostenträger	Produktion							
zuständiger Disponent	sysadmin									

Letzte Änderung: Demo SysAdmin 15.03.2004 12:55:53

Im Register <Beschäftigung> wird das Beschäftigungsverhältnis beschrieben. Hier finden sich Daten wie Beginn der Tätigkeit, Beruf, Mitarbeiterstatus etc.

Adresse/Name	Persönliche Angaben	Beschäftigung	Steuer	Krankenversicherung	Entlohnung	Kennzeichen	Lebenslauf	Qualifikationen	Foto	Dokumente
Beginn der Tätigkeit	01.08.2000	Befristeter Vertrag(Monate)								
Befristet	<input type="checkbox"/>	Bis								
Voll-/Teilzeit	Vollzeit	Stunden/Woche								
Zeitmodell	Standard mit Pause	Standard mit Pause								
Ende der Tätigkeit										
Aktueller Mitarbeiter-Status	aktiv									
Angestellt als	Controller	Controller								
Ausgeübter Beruf/Tätigkeit	Dipl.-Inf.	Diplom-Informatiker								
Beschäftigungszeiten erfassen	Zetterfassung									
Ausbildung	Hochschule/Uni-Abschluss									

Im Register <Steuer> werden alle steuerrelevanten Informationen gespeichert, wie z.B. das Bundesland, das Finanzamt, die Steuerklasse oder die Konfession.

Adresse/Name	Persönliche Angaben	Beschäftigung	Steuer	Krankenversicherung	Entlohnung	Kennzeichen	Lebenslauf	Qualifikationen	Foto	Dokumente
Stadt/Gemeinde (AGS Nr.)	22232345	Stadt/Gemeinde Name								
Bundesland	BU00010	NW								
zuständiges Finanzamt	1234567890	Frankfurt								
Finanzamt(Zusatz-Bezeichnung)	Aachen									
Steuerklasse	4	Gültig ab (leer=ist gültig)								
Anzahl Kinderfreibeträge	2	Beitragsgruppenschlüssel: KVRVAVPV (Bsp.: 6600)								
Konfession										
Konfession	Keine Berechnung	Partner								
Freibeträge lt Lohnsteuerkarte		Keine Berechnung								
Jahresfreibetrag	13958									
Monatsfreibetrag		Gültig ab (leer=ist gültig)								
Hinzurechnungsbetrag		Gültig ab (leer=ist gültig)								

Im Register <Krankenversicherung> werden Informationen wie Krankenkasse und Mitgliedsnummer hinterlegt.

Adresse/Name	Persönliche Angaben	Beschäftigung	Steuer	Krankenversicherung	Entlohnung	Kennzeichen	Lebenslauf	Qualifikationen	Foto	Dokumente
Krankenkasse	HUK Coburg	HUK Coburg								
Mitgliedsnummer	54788631									
Arbeitnehmer ist privat krankenversichert	<input checked="" type="checkbox"/>									
private Krankenversicherungsmitgliedsnummer										
private Krankenversicherung/Bezeichnung										
Gesamtbeitrag KV										
Gesamtbeitrag PV										

Im Register <Entlohnung> finden Sie Informationen wie den Tarif der Vergütung, die Bankverbindung sowie die Angaben zu den vermögenswirksamen Leistungen.

Adresse/Name	Persönliche Angaben	Beschäftigung	Steuer	Krankenversicherung	Entlohnung	Kennzeichen	Lebenslauf	Qualifikationen	Foto	Dokumente
Brutto-Vergütung Tarifauswahl	TL00001	Lohnstufe 1=30.00								
Vereinbarter Stundenlohn	32	Brutto-Vergütung monatlich								
Kontonummer	52148963	Verdienstgrenze								
Bankleitzahl(Auswahl)	36040039	Commerz Bank								
Bankleitzahl(bisher)	40090088	Bankbezeichnung(Zusatz)								
Abweichender Kontoinhaber-Name		Deutsche Bank								
PLZ	54321	Ort								
Urlaubsanspruch (Anzahl Tage)	30	Aachen								
Vermögenswirksame Leistungen										
Vermögensbildung	104	Arbeitgeberanteil an Vermögensbildung								
Kontonummer(WVL)	456789123456	52								
Bankleitzahl(WVL)	40060088	Bankbezeichnung(WVL)								
Institut	Union Invest	Raiffeisenbank								
Vertragsdauer von	01.08.2000	Vertragsnummer								
		IFZ 456789								
		bis								

Auf dem Register <Kennzeichen> können mitarbeiterspezifischen Kennzeichen hinterlegt werden

Gruppe	Kennzeichen	Wert
Alle	Mitarbeiterprofil	Führerschein der Klasse B
keine Gruppenzuordnung		
Mitarbeiterprofil		
Unternehmensdaten		

Der Lebenslauf wird in tabellarischer Form erfasst und in einem eigenen Register angezeigt.

Von	Bis	Beschreibung	Entf.
01.08.1969	30.06.1975	Grundschule Meisenstraße, Dortmund	X
01.08.1975	30.06.1984	Heinrich Heine Gymnasium, Dortmund	X
01.07.1984	31.12.1985	Bundeswehr, Flugabwehrbattalion 17	X
01.04.1986	30.04.1991	Studium der Informatik an der Uni Karlsruhe, Diplomnote 2	X
01.06.1991	31.12.1995	EDV-Organisator	X
01.01.1996	31.07.2000	Projektleiter Software	X
01.08.2000	30.06.2003	Softwareentwickler myfactory.BusinessWorld	X
01.07.2003		Projektleiter Softwareentwicklung myfactory.BusinessWorld	X

Das Register <Qualifikationen> bietet die Möglichkeit, selbst definierte Qualifikationsmerkmale zu hinterlegen.

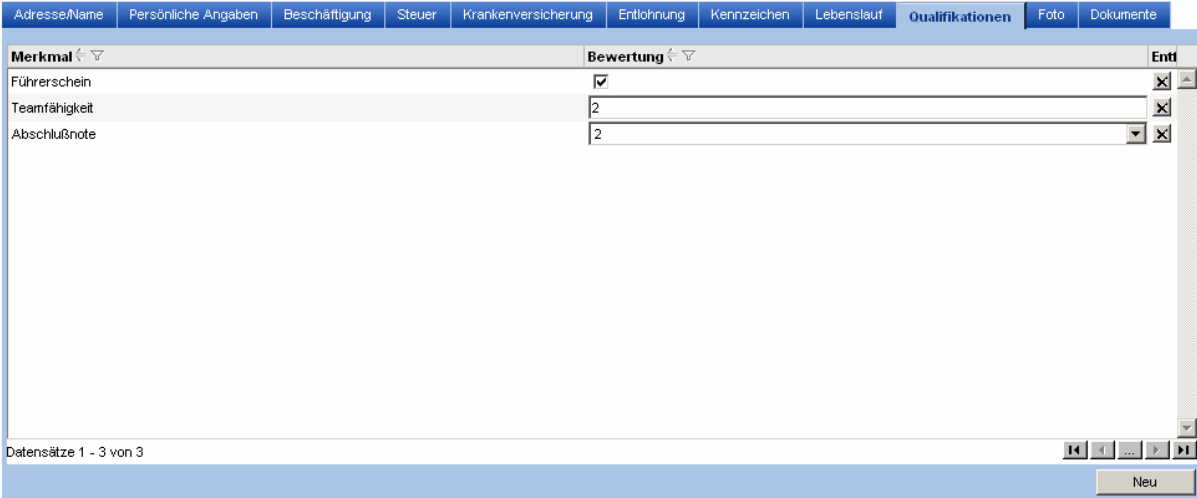

Merkmal	Bewertung	Entf.
Führerschein	<input checked="" type="checkbox"/>	X
Teamfähigkeit	2	X
Abschlußnote	2	X

Datensätze 1 - 3 von 3

Neu

Die Qualifikationsmerkmale werden wiederum in einem eigenen Stammdatendialog angelegt. Die dort erzeugten Felder können vom Typ <Ja / Nein> - Feld, Zahl oder Auswahlliste sein.

Auf dem Register Foto, werden die wichtigsten Informationen in einem Mitarbeiterstammdatenblatt angezeigt, das auch ausgedruckt werden kann. Hier kann auch ein Foto hinterlegt werden.

Persönliche Angaben:

Vorname: Anton
 Name: Schneider
 Strasse: Ahornweg 11
 Plz/Ort: 54321 Aachen
 Geburtsdatum: 05.01.1963

Berufliche Angaben:

Beginn der Tätigkeit: 01.08.2000
 Mitarbeiternummer: M00001

Foto: 
 BillGates

Änderungsprotokoll

Alle Änderungen in den Mitarbeiterdaten können protokolliert und in einer Datei ausgegeben werden. Diese Datei kann dann wiederum in ein externes Lohnprogramm eingelesen werden. Darüber hinaus können auch die erfasste Zeiten in der myfactory in einer Datei ausgegeben werden.

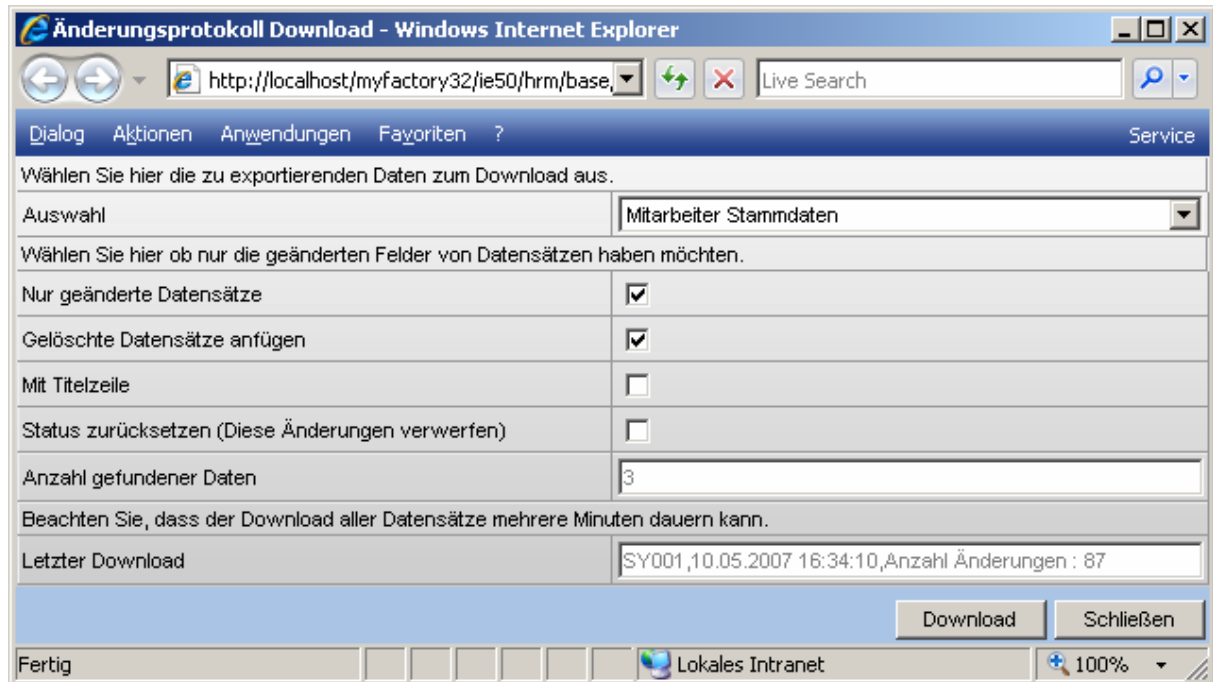

Kundenstamm

Der Kundenstamm bietet Zugriff auf alle Kunden. Über die Schaltfläche „...“ neben dem Feld „E-Mail“ kann direkt aus dem Kundenstamm heraus eine E-Mail an die hinterlegte Adresse gesendet werden. Weiterhin kann die Adresse auch zur weiteren Verarbeitung in die Zwischenablage kopiert werden.

Kundennummer	Kurzbezeichnung	Zusatz
D00001	Müller, Frankfurt	Inland
D00002	Gartencenter Hinterhofer, Wien	EU mit UStID
D00003	Van der Kerken, Rotterdam	EU ohne UStID
D00004	Wellness 2000, New York	Drittland
D00005	web-kaufmann.net AG, München	verbundenes Unternehmen
D00006	Krankenhaus "Schöne Aussicht", Hamburg	Inland ohne USt-Ausweisung
D00007	Papeterie Berber, Süßlach	Bankverbindung
D00008	Heimwerker Jürgen Schulze, Berlin	
D00009	Spöri, Neuendorf bei Bern	

Kundennummer	D00001	Adressnummer	AD00005
Kurzbezeichnung, Zusatz	Müller, Frankfurt		Inland
Name	Marco Müller	Name (Zusatz)	
Straße	Steinauer Straße 66	Straße (Zusatz)	
Land, PLZ, Ort	Deutschland	60437	Frankfurt
Postfach, PLZ, Ort			
Telefon	+49(69)90 80 70 60	Telefax	
E-Mail	info@firma-mueller.exp	Homepage	
Betriebsstätte		Zugriffskennzeichen	
Adressgruppe		Adressenherkunft	
Vertriebsbetreuer		Marketingkennzeichen	Privatperson

Letzte Änderung: Demo SysAdmin 16.08.2007 10:52:21

Im Register <Kundendaten> werden Informationen zur Rechnungslegung hinterlegt wie z.B. Währung, abweichender Rechnungsempfänger, Zahlungskonditionen, Steuerinformationen wie Steuergebiet, EU-Land, Umsatzsteuer-ID oder Informationen für die Finanzbuchhaltung wie Erlöscodes, Sammelkonto, Mahnkonditionen, Zahlungsmoral, Kostenstelle und Kostenträger.

Adresse	Kundendaten	Kommunikation	Ansprechpartner	Kennzeichen	Kontakte	Notizen/Stichworte	Klassifizierung	Dokumente	Adressnachweis	Überlassungen
Kundengruppe	Endkunde Inland	Favorit	<input checked="" type="checkbox"/>	Inaktiv	<input type="checkbox"/>					
Referenznummer		Vertreter	Fuchs, Frank	Betriebsstätte						
Steuernummer	0842512345	Handelsregister		Kreditlimit						
Währung	EUR	ABC-Klasse	A							
Rechnungsempfänger		Zentralregulierer		Zentralregulierer-Referenz						
Versandart		Lieferbedingung		Teillieferungen	<input checked="" type="checkbox"/>					
Beleg-Druckvariante		Sperrkennzeichen		Liefersperre	<input type="checkbox"/>					
Tour	Rhein-Main	Gebiet	West	Kundenlager						
Steuergebiet	1 - Inland	EU-Land		EU USt.ID						
Preisliste	Standard	Rabattliste		Rabatt(%)						
Preiskenzeichen	Brutto	Preis-/Rabattgruppe								
Rechnungskreis	wöchentlich	Letzter Umsatz	18.02.2008	Provisionfähig	<input checked="" type="checkbox"/>					
Erlöscodes		Sammelkonto		Servicevereinbarung						
Zahlungskonditionen	10 Tage 2 %, 20 Tage 1	Mahnkonditionen	Mahnen	Letzte Mahnung	03.07.2006					
Kostenstelle		Kostenträger		Zahlungsmoral	AAA,AAA,AAA					

Letzte Änderung: Demo SysAdmin 03.07.2006 14:50:34

Weitere Kommunikationsinformationen bietet das gleichnamige Register.

Adresse	Kundendaten	Kommunikation	Ansprechpartner	Kennzeichen	Kontakte	Notizen/Stichworte	Klassifizierung	Dokumente	Adressnachweis	Überlassungen
Sprache	Deutsch	Anrede	Herr							
Briefanrede	Sehr geehrte Damen und Herren	Zu Händen								
Position		Abteilung								
Mobiltelefon		Telefon (privat)								
Telefon 2		Autotelefon								
Kommunikation 1		Kommunikation 2								
Kommunikation 3		Kommunikation 4								
DUNS Nummer		Besuchsgruppe	Premium-Kunden							
Von Newslettern ausschließen	<input type="checkbox"/>								Business-Link	

Im Register <Ansprechpartner> werden alle zu einem Kunden vorhandenen Kontaktpersonen erfasst. Über die „...“-Schaltfläche können Kommunikationsinformationen und Persönliches hinterlegt werden.

Kurzbezeichnung	Gruppe	Abteilung	Position	Telefon	Mobil
Müller, Marco	Geschäftsleitung	Geschäftsführung	Geschäftsführer	+49(69)90 80 70 60	+49(174)3345 007
Müller, Martha	leitender Angestellter	Buchhaltung			
Müller, Michaela	Assist / Assistentin	Marketing			

Ansprechpartner

Dialog Aktionen Anwendungen Favoriten ? Service

Berufliche Daten Persönliche Daten Sonstiges Kennzeichen Portal

Anrede Herr Titel / Akad. Grad

Vorname Marco Nachname Müller

Hauptansprechpartner Inaktiv Mein Favorit

Straße

Land,PLZ,Ort Dänemark

Telefon +49(69)90 80 70 60 Telefon 2

Telefax +49(69)90 80 70 63 Mobiltelefon +49(174)3345 007

E-Mail marco.mueller@firma-mueller.exp Homepage

Briefanrede Sehr geehrter Herr Müller Zu Händen Zu Händen Herr Müller

Position Geschäftsführer Positionstext

Sprache Deutsch

Adresse AD00005 Müller, Frankfurt

Nummer 500001.1 Kurzbezeichnung Müller, Marco

Gruppe Geschäftsleitung Abteilung Geschäftsführung

Memo OK Abbrechen

Im Register <Überlassungen> werden die Mitarbeiterüberlassungen des aktuell gewählten Kunden angezeigt.

Auftragsnummer	Von	Bis	Beschreibung	Mitarbeiter	Status
UE00001	01.12.2003	03.02.2004	Überlassung gem. Vertrag 78534	M00001	nicht vergeben
UE00002	19.04.2004	30.04.2004	Überlassung gemäß Vertrag 851236	M00001	Auftrag angenommen
UE00004	10.08.2005	30.08.2005	Überlassung C. Michler August 05	M00002	Auftrag angenommen

Erfassungstypen

Sollen Zeiten erfasst werden, muss zuerst definiert werden, welche Zeittypen erfasst werden können.

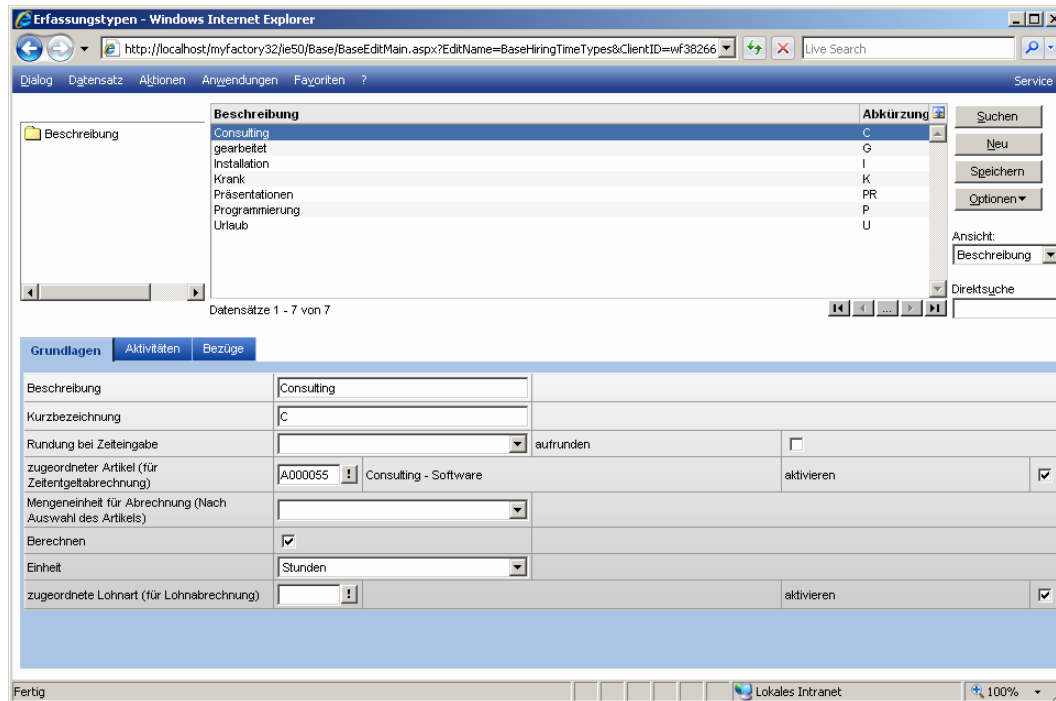

Neben Zeittypen können auch Zulagenarten erfasst werden, die wiederum in einem eigenen Dialog angelegt werden.

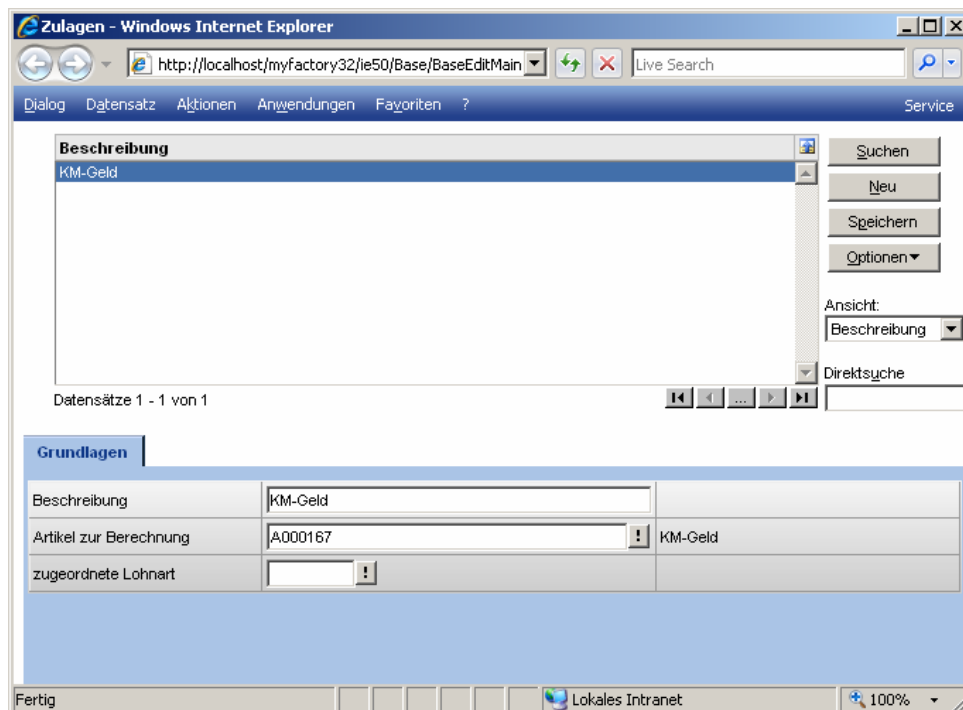

Zeitmodelle

Zeitmodelle definieren Arbeits- und Freizeiten je Wochentag.

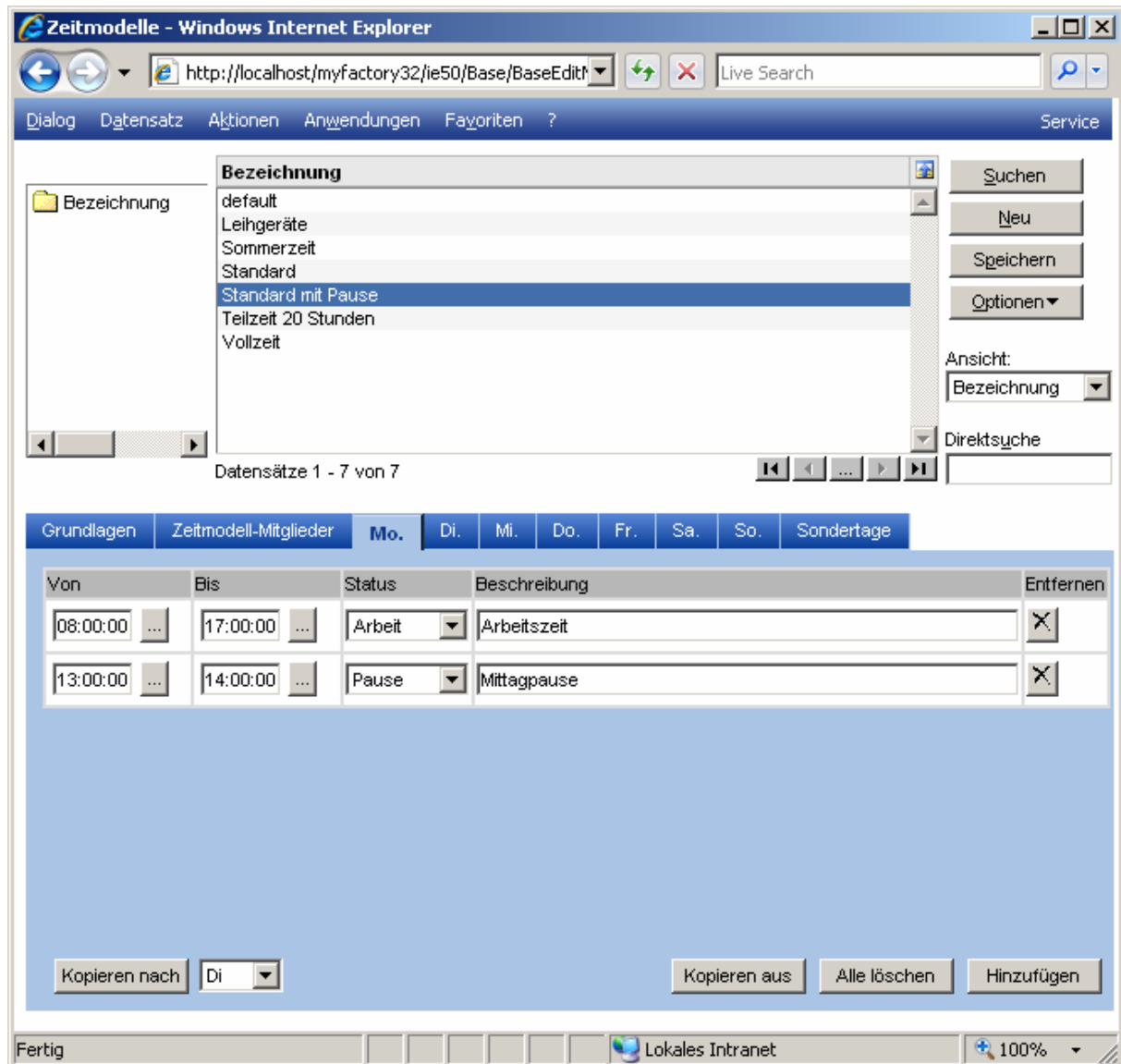

Von	Bis	Status	Beschreibung	Entfernen
08:00:00	17:00:00	Arbeit	Arbeitszeit	<input type="checkbox"/>
13:00:00	14:00:00	Pause	Mittagpause	<input type="checkbox"/>

At the bottom of the table, there are buttons for 'Kopieren nach' (with a dropdown menu), 'Kopieren aus', 'Alle löschen', and 'Hinzufügen'. The status bar at the bottom indicates 'Fertig' and 'Lokales Intranet'.

Auftragsverwaltung (Überlassung)

Die Anlage der Mitarbeiterüberlassungen erfolgt in einem eigenen Dialog. Grundlegende Informationen einer solchen Überlassung sind Kundennummer, Mitarbeiternummer, Beginn und Ende der Überlassung, die im Register „Grundlagen“ angezeigt werden.

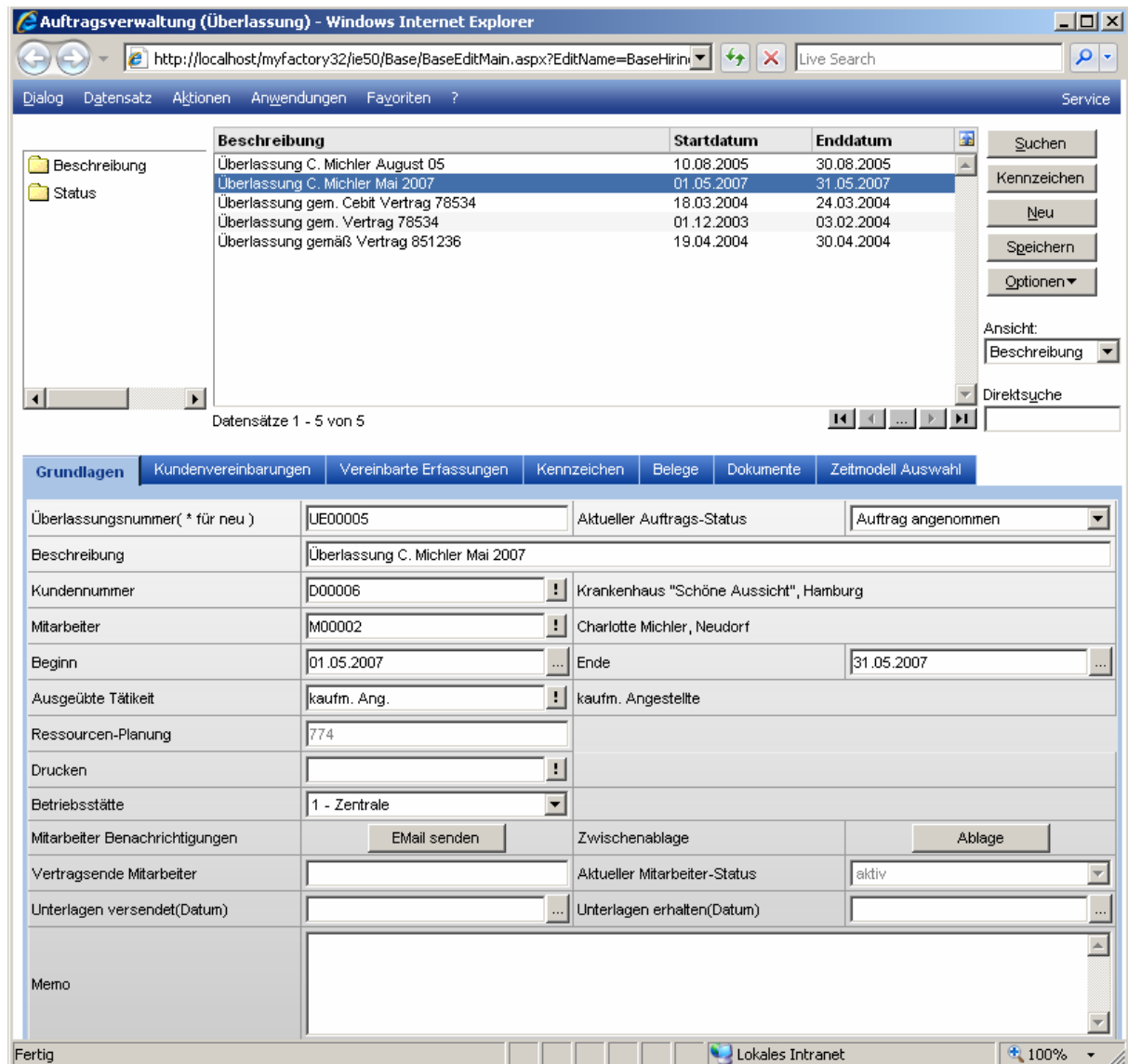

Beschreibung	Startdatum	Enddatum
Überlassung C. Michler August 05	10.08.2005	30.08.2005
Überlassung C. Michler Mai 2007	01.05.2007	31.05.2007
Überlassung gem. Cebit Vertrag 78534	18.03.2004	24.03.2004
Überlassung gem. Vertrag 78534	01.12.2003	03.02.2004
Überlassung gemäß Vertrag 851236	19.04.2004	30.04.2004

Überlassungsnummer(* für neu)	UE00005	Aktueller Auftrags-Status	Auftrag angenommen
Beschreibung	Überlassung C. Michler Mai 2007		
Kundennummer	D00006	Krankenhaus "Schöne Aussicht", Hamburg	
Mitarbeiter	M00002	Charlotte Michler, Neudorf	
Beginn	01.05.2007	Ende	31.05.2007
Ausgeübte Tätigkeit	kaufm. Ang.	kaufm. Angestellte	
Ressourcen-Planung	774		
Drucken	!		
Betriebsstätte	1 - Zentrale		
Mitarbeiter Benachrichtigungen	E-Mail senden	Zwischenablage	Ablage
Vertragsende Mitarbeiter		Aktueller Mitarbeiter-Status	aktiv
Unterlagen versendet(Datum)		Unterlagen erhalten(Datum)	
Memo			

Im Register <Kundenvereinbarungen> werden Informationen zur Vergütung und zum Arbeitszeitmodell hinterlegt.

Grundlagen	Kundenvereinbarungen	Vereinbarte Erfassungen	Kennzeichen	Belege	Dokumente	Zeitmodell Auswahl
Kundenzeitmodell	Standard mit Pause		Standard mit Pause			
Nettoarbeitszeit (Std.)	39					
Überstundenberechnung ab (Std./Woche)	42					
vereinbarter Stundensatz (Euro)	20					
Berechnungsbasis zuschlagpflichtige Leistungen (Euro)						
sonstige Vergütungen:						
Fahrtkostenerstattung (Euro/Km)						
Fahrtkostenerstattung (alternativ ,pauschal)(Euro)						
Spesen (Euro)						

Im Register <Vereinbarte Erfassungen> werden die Zeittypen hinterlegt, die für diesen Vertrag in der Zeiterfassung zu erfassen sind.

Grundlagen	Kundenvereinbarungen	Vereinbarte Erfassungen	Kennzeichen	Belege	Dokumente	Zeitmodell Auswahl
Erfassungstyp	Beschreibung	Std. Preis	Kunden Preis	Lohnabr.	Kundenabr.	Entl
Programmierung	Sonderprogrammierung	120 EUR	99	EUR <input checked="" type="checkbox"/>	<input checked="" type="checkbox"/>	<input checked="" type="checkbox"/>
Installation		90 EUR		EUR <input checked="" type="checkbox"/>	<input checked="" type="checkbox"/>	<input checked="" type="checkbox"/>

Datensätze 1 - 2 von 2

Neu

Im Register <Beleg> sind alle zu der Überlassung erzeugten Belege aufgeführt.

Grundlagen	Kundenvereinbarungen	Vereinbarte Erfassungen	Kennzeichen	Belege	Dokumente	Zeitmodell Auswahl
Belegtyp	Datum	Belegnummer	Erfassung	Entl		
Lieferschein	07.05.2007 17:03:07	LS0700003	...	<input checked="" type="checkbox"/>		
Rechnung	07.05.2007 17:03:29	RG0700016	...	<input checked="" type="checkbox"/>		

Datensätze 1 - 2 von 2

Über die „...“ Schaltfläche in der Spalte „Erfassung“ kann der gewählte Beleg direkt in der Belegerfassung geöffnet werden.

Verkaufsbelegerfassung - Windows Internet Explorer

http://localhost/myfactory33/ie50/Sales/SalesOrders/SalesOrdersMain.aspx?ClientID=... Live Search

Dialog Aktionen Anwendungen Favoriten ? Service

Neu Suchen Beleg Positionen Memotext Verarbeiten Drucken Druckansicht

myfactory AG - Berner Straße 119 - 60437 Frankfurt

Krankenhaus "Schöne Aussicht"
 Oberarzt Prof. Dr. Stefan Schmidt
 zu Händen Prof. Dr. Schmidt
 Elbblick 55

20355 Hamburg
 Deutschland

Überlassung C. Michler Mai 2007, 01.05.2007-31.05.2007

Typ	Pos	Artikel	Bezeichnung	Liefertermin	Menge ME	Einzelpreis	Gesamtpreis
N		A000004	gearbeitet	07.05.2007	7,5 h	115,00	862,50
			Charlotte,Michler(M00002)			Rabatt(%)	
			02.05.2007:				
	1					Rabatt(%)	
Zwischensumme €							862,50
incl. MwSt 0,00 % aus € 862,50							0,00
Endsumme €							862,50

Zahlung erfolgt über Rechnung
 10 Tage 2 % Skonto 845,25 €
 30 Tage ohne Abzug 862,50 €

Für weitere Fragen stehen wir Ihnen jederzeit zur Verfügung.

Lieferschein

Belegnummer LS0700003
 Kundennummer D00006
 Datum 07.05.2007
 Betreff
 Bearbeiter Demo SysAdmin
Bitte bei allen Rückfragen angeben !

Beleg verarbeitet - Status: Beleg okay

Bestand Verfügbar

Fertig Lokales Intranet 100%

Im Register „Zeitmodell Auswahl“ wird dann das gültige Zeitmodell ausgewählt.

Zeiterfassung

Die Zeiterfassung wird aus dem Mitarbeiterstamm aufgerufen. Oben rechts werden die erfassten Zeiten des aktuellen Tages angezeigt, oben links die erfassten Zeiten der aktuellen Woche. Im mittleren Bereich werden alle Zeittypen sowie definierten Zulagen angezeigt, die dann im unteren Bereich erfasst werden können.

Übersicht

Nummer	Det.	Von	Bis	Erfassen	Beschreibung	Zeitmodell	Det.	Erfassungstyp	Datum	MA-Nummer	Summe/Tag
UE00005	...	01.05.2007	31.05.2007	GO	Überlassung C. Michler Mai 2007	Standard mit Pause	...	G	03.05.2007	M00002	7,5
UE00004	...	10.08.2005	30.08.2005	GO	Überlassung C. Michler August 05		...				

Erfassungstypen (Für neue Zeiteingabe einen auswählen)

Beschreibung	Lohnabrechnung	Kundenabrechnung
gearbeitet	<input checked="" type="checkbox"/>	<input checked="" type="checkbox"/>
Krank	<input checked="" type="checkbox"/>	<input checked="" type="checkbox"/>
Urlaub	<input checked="" type="checkbox"/>	<input checked="" type="checkbox"/>
Consulting	<input checked="" type="checkbox"/>	<input checked="" type="checkbox"/>

Zeiteingabe

Tag	Info	Zeittyp	Änderi Datum	Von	Bis	Menge	Einh.	Ressource	Enf. Det.	Beschreibung	Lohnabr.	Kundenabr.	Lö.
Mi	Überlassung gearbeitet		02.05.07	08:00:00	16:30:00	7,5	h	Sys Admin	<input checked="" type="checkbox"/>		<input checked="" type="checkbox"/>		<input checked="" type="checkbox"/>
Do	Überlassung gearbeitet		03.05.07	08:00:00	16:30:00	7,5	h	Sys Admin	<input checked="" type="checkbox"/>		<input type="checkbox"/>		<input checked="" type="checkbox"/>

Kunden - Abrechnungsassistent

Über einen Assistenten können die erfassten Zeiten aus den Arbeitnehmerüberlassungen abgerechnet werden. Im ersten Schritt können Sie den Zeitraum (Periode) festlegen, den Sie abrechnen möchten.

Im nächsten Schritt ermittelt das System welche Überlassungen innerhalb des angegebenen Zeitraums abgerechnet werden könnte und stellt diese in einer Liste da.

Nach Auswahl der Überlassungen können dann im nächsten Schritt Lieferscheine und oder Rechnungen generiert werden.

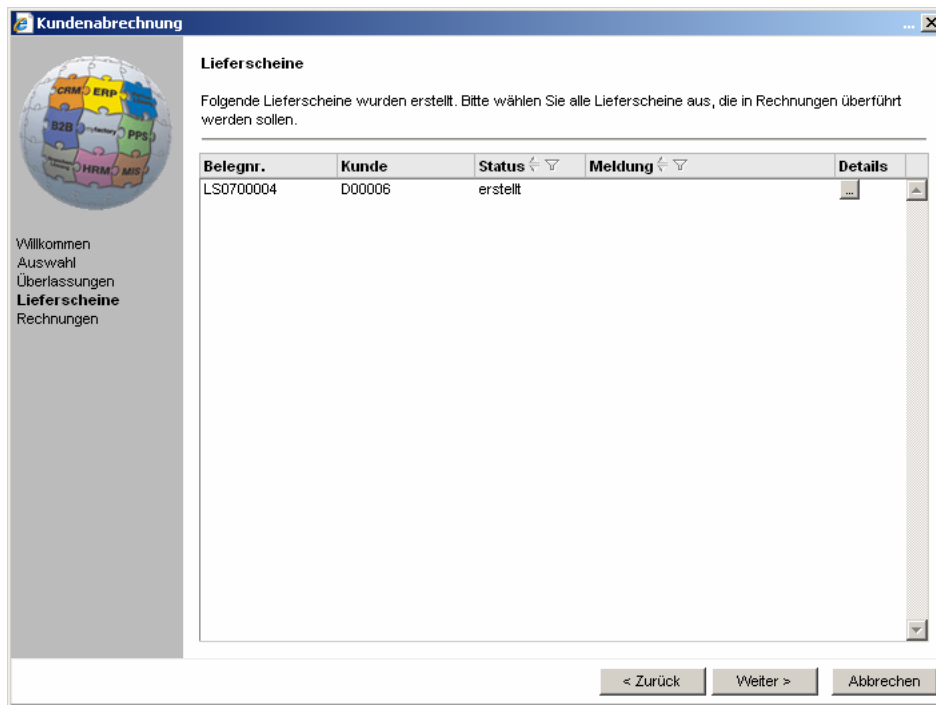

Kundenabrechnung

Lieferscheine

Folgende Lieferscheine wurden erstellt. Bitte wählen Sie alle Lieferscheine aus, die in Rechnungen überführt werden sollen.

Belegnr.	Kunde	Status	Meldung	Details
LS0700004	D00006	erstellt		...

< Zurück Weiter > Abbrechen